An alle Förderer und Freunde des Projektes Alte Dreherei

Gefördert aus dem Denkmalförderprogramm des Landes NRW
Gefördert durch …
… die Deutsche Stiftung Denkmalschutz und mit Hilfe der Lotterie GlücksSpirale
… die NRW-Stiftung
… die Sparkasse Mülheim an der Ruhr
… die Leonhard-Stinnes-Stiftung

Info 122
September 2022

www.alte-dreherei.de
info@alte-dreherei.de

Ausgezeichnet mit dem:
- Deutschen Preis für Denkmalschutz
- Rhein.-Westf. Staatspreis für Denkmalpflege
- Rheinlandtaler des LVR
- Bundespreis f. Handwerk in der Denkmalpflege

In den letzten Wochen konnte man an unserer Lokrichthalle deutliche Fortschritte erkennen, da viele Sanierungsarbeiten bisher kaum ersichtlich waren. Doch auch am Tag des offenen Denkmals und an weiteren Aktionstagen in der Alten Dreherei konnten wir unsere Arbeiten vorstellen und neue Helfer zur Mitarbeit begeistern.

Tag des offenen Denkmals

In kleineren Gruppen ließen sich die zahlreichen, überwiegend auswärtigen Besucher über die Sanierungsarbeiten und die Nutzung des Industriedenkmals informieren. Gerne wurde auch die Feldbahn für die Rückfahrt zum Eingangsbereich genutzt.

Tagungen und Feiern

Im September nutzten wieder unsere Mitgliedsvereine bzw. -firmen, Einzelmitglieder und die Stadt Mülheim unsere Infrastruktur u. a. für Tagungen, Clubtreffen, Seminare und Feiern. Dabei diente der historische Mülheimer Straßenbahnwagen 216 oft als stilvoller Raumteiler in der großen Halle. Mittels einiger Helfer lässt er sich leicht bewegen.

Aktuelle Arbeiten

Stahlkonstruktion der Alten Lokrichthalle aufgearbeitet

Auch wenn man beim flüchtigen vorbeigehen in den letzten Jahren kaum Veränderungen wahrgenommen hat, ist die Entrostung und Neulackierung der Stahlkonstrukti-

Foto MM (9)

on bis auf wenige derzeit schlecht zugängliche Bereiche fertiggestellt.

Zunächst wurden alle losen Teile abgebaut, Efeu und andere Pflanzen entfernt, alle Metallteile grob gereinigt und anschließend mit dem Hochdruckreiniger gesäubert. Vor dem ersten Auftrag der Grundierung wurde dann der jeweilige Arbeitsbereich mit der Drahtbürste manuell entrostet. Wenn ein Tragwerk bzw. eine Säule fertig war, erfolgte eine erneute Reinigung und der Auftrag der zweiten Schicht Grundierung. Zum Abschluss wurde die gesamte Konstruktion mit grüner Lackfarbe lackiert.

Was hier so einfach klingt, erfordert immer viele Vorarbeiten. Nicht nur dass der jeweilige Arbeitsbereich freigeräumt und die Bauzäune umgestellt werden müssen, vielmehr benötigt man Leitern, Gerüste und für alle Tätigkeiten am Tragwerk den Hubsteiger aus der benachbarten Alten Dreherei.

Wenn also nach Feierabend drei Stunden gearbeitet wurde, war rund eine Stunde Rüstzeit einzurechnen. So dauerten die Arbeiten deutlich länger als geplant, sind aber dafür fachgerecht ausgeführt. Zu Beginn wollten wir nämlich mit Profis arbeiten, die schnell Quadratmeter abarbeiteten, aber auch über Dreck und losen Rost lackierten. Das entsprach nicht den Qualitätsansprüchen unser gestandenen, ehrenamtlichen Facharbeiter, sodass wir lieber die Sache bzw. die Drahtbürsten, Pinsel und Lackierrollen selbst in die Hand nahmen.

Ruhrthaler Diesellokomotive

Die in einer Oberhausener Fachwerkstatt überholte Einspritzpumpe ist wieder eingebaut. In Kürze soll ein erster Probelauf der Lok stattfinden.

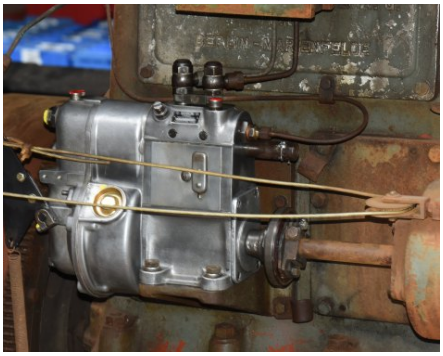

Aussteifung Alte Lokrichthalle

Im September konnten die Betonarbeiten zur Aussteifung der Südwand abgeschlossen werden. In den nächsten Wochen sollen die Stützen und Wände weiter aufgemauert werden. Außerdem müssen zwei Rundbögen wieder erstellt werden. ***Hierfür suchen wir noch Helfer, die mit alten Ziegelsteinen umgehen können!***

Fenster der Lokrichthalle

Die vorhandenen fünf Originalfenster sowie eine Rekonstruktion sind komplett aufgearbeitet und sollen demnächst wieder an ihrer alten Stelle eingebaut werden. Die Fensterstürze sowie das umgebende Mauerwerk wurden ebenfalls saniert.

Jahresplaner 2022

Alle Termine der Alten Dreherei findet man unter:
https://alte-dreherei.de/events/

Trödelmarkt wieder am 1. Samstag im Monat (1. Oktober), Sonderkonditionen für Mitglieder und Dauerausteller

Kleintierschau u. a. mit Enten, Fasanen, Hühnern, Kaninchen, Tauben, Vögel und Sonderschau landwirtschaftlicher Geräte und Traktoren am **5. und 6. November**

Wir arbeiten jeden Dienstag, Donnerstag und Samstag von 10 bis 14 Uhr an der Alten Dreherei. Helfer sind herzlich willkommen!

Unser ehrenamtliches Veranstaltungs- und Trödelmarkt-Team sucht dringend Verstärkung. Wer Interesse am Umgang mit Nutzern unserer Infrastruktur hat, sich um Übergaben oder Technik kümmern möchte, Termine planen bzw. mit unseren ehrenamtlichen Arbeitsgruppen absprechen kann, der kann sich gerne an den Vorstand wenden. Alle Einnahmen werden für den Unterhalt und die weitere Sanierung unseres Baudenkmals verwendet.

Trägerverein Haus der Vereine in der Alten Dreherei e.V., Zur Alten Dreherei 13, 45479 Mülheim an der Ruhr,
Tel. 0208 444 69 360, Martin Menke,Thomas Ferch, Heinz-Dieter Presch, Detlef Tilch, Christian Knöpfel

Spendenkonto: · IBAN DE72 36250000 0175 0561 57 · BIC SPHMHDE3EXXX